fitt refittex ergon

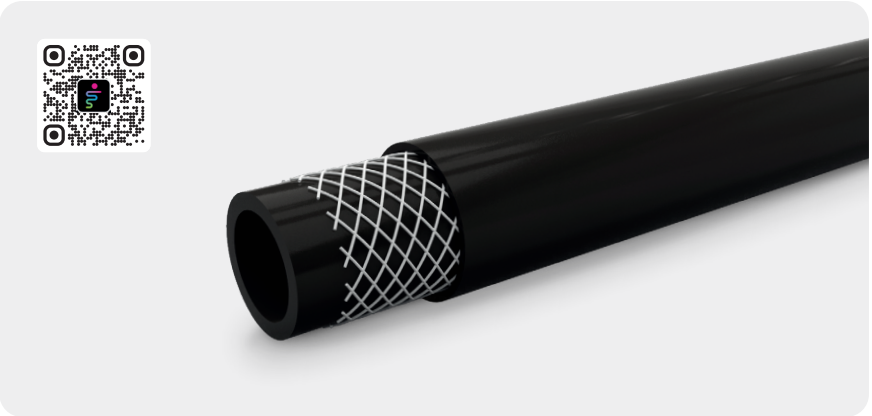

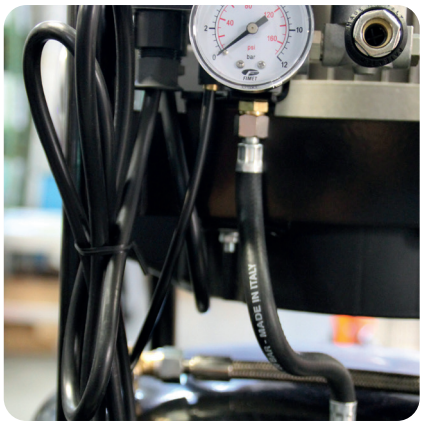

Tubo per uso gravoso per il passaggio di aria e liquindi in pressione.

Dotato di ottima resistenza alla pressione e agli agenti atmosferici, FITT Refittex Ergon è ideale per l'utensileria pneumatica, pompaggio e compressione.
Struttura: Tubo a 3 strati in PVC con rinforzo retinato.
Temperatura di utilizzo: -15°C / +60°C

- Elevata resistenza allo schiacciamento.
- Elevata resistenza all'invecchiamento.
- Elevata resistenza ai prodotti chimici moderatamente agressivi.

Heavy-duty hose for the flow of pressurised air and liquids.

With excellent resistance to pressure and weather conditions, FITT Refittex Ergon is ideal for pneumatic, pumping and compression tools. Suitable for joining.
Structure: PVC 3-layer hose with braided reinforcement.
Temperature of use: -15°C / +60°C

- High crushing resistance.
- High ageing resistance.
- High resistance to moderately aggressive chemicals.

REACh COMPLIANT	RoHS COMPLIANT	PAH FREE	
REACh[1] conforme	**RoHS**[2] conforme	Senza **IPA**[3]	**Senza ftalati**[4] formula <0,1%
REACh[1] compliant	**RoHS**[2] compliant	**PAH**[3] free	**Phthalate free**[4] formulation <0,1%

FITT REFITTEX ERGON

Marcatura | Marking: FITT REFITTEX ERGON DIxDE WP 20bar/290psi @23°C - MADE IN ITALY

Pollici Inches [inc]	Ø interno Ø internal [mm]	Ø esterno Ø external [mm]	Spessore Thickness [mm]	Pressione d'esercizio Working pressure [bar]	Pressione di scoppio Bursting pressure [bar]	Raggio di curvatura Bending radius [mm]	Lunghezza Length [m]	Peso nominale Weight per meter [g/m]	Pezzi per pallet Pieces per pallet [pcs]	Dimensione pallet Pallet dimension [cm]
1/4"	6	14	4	20	60	15	50	165	60	80x120
1/3"	8	15	3,5	20	60	16	50	163	36	80x120
1/3"	8	17	4,5	20	60	18	50	231	36	80x120
3/8"	10	19	4,5	20	60	35	50	265	24	80x120

Pressione di scoppio e di esercizio a 23°C | Working and Bursting pressure at 23°C

Diametri interni e tolleranze corrispondenti sono in conformità alla norma UNI EN ISO 1307 in vigore. La tolleranza della lunghezza è ± 5%.
Inner diameters and corresponding tolerances according to the current standard UNI EN ISO 1307. The length tolerance is ± 5%.

Legenda conformità normativa: 1. Regolamento REACh (EC) n. 1907/2006 / 2. Direttiva RoHS / 3. Regolamento AfPS GS 2019:01 IPA - Categoria 2 / 4. Senza ftalati (<0.1% peso/peso)
Regulatory compliance legend: 1. REACh Regulation (EC) n. 1907/2006 / 2. RoHS Directive / 3. AfPS GS 2019:01 Regulation IPA - Category 2 / 4. Phtalate free(<0.1% weight/weight)